新横浜ラーメン博物館
SHINYOKOHAMA RAUMEN MUSEUM × DAISO

ようこそ、
新横浜ラーメン博物館へ！

Welcome to the SHINYOKOHAMA RAMEN MUSEUM!
Seja bem vindos no MUSEU DE SHINYOKOHAMA RAMEM!

知育
Intellectual training
Educativo

対象年齢3歳以上
For ages 3 and up
Para 3 anos ou mais

おしごとごっこシールブック

Make-believe work sticker book
LIVRO DE ADESIVOS: PROFISSÕES

いろいろなラーメンがだいしゅうごう！

A large collection of various ramen noodles!
Diversos tipos de ramen!

⚠ WARNING:
CHOKING HAZARD - Small parts.
Not for children under 3 yrs.

※写真はイメージです。 Photograph is for illustrative purposes only. A imagem é meramente ilustrativa.

シールの　はりかたの　みほんだよ。

Examples of stickers placed in scenes.

どうぐの　シールと
トッピングの　シールを
つかうよ！

Use tool stickers and topping stickers!

ラーメンの
シールを　つかうよ！

Use the ramen stickers!

お子様がイメージを膨らませながら、さまざまな場面にシールを繰り返し貼って遊べます。楽しく遊びながら指先の器用さを養い、想像力を伸ばすことができます。シールページのシールを、各場面の台紙ページに自由に貼らせてあげましょう。お子様の発想や創意工夫を尊重して、多少おかしな貼り方でも自由に貼らせてあげてください。

※この本の英文は、アメリカで使われている英語を基本にしています。

Children can let their imagination run free, and enjoy repositioning the stickers over and over again on the different background scenes. Young children will have fun playing with this book while building hand-eye coordination skills and exercising their imaginations. Allow children to take out stickers and place in scene pages however they like. Encourage them to use their own ingenuity to experiment and create original scenes on their own, so they can stretch their imaginations to the fullest.

※All words introduction in this book are based on American English.

保護者の方へ、必ずお読みください。

- 本品を使用する際は、保護者監督のもと使用してください。
- **小部品があります。誤飲・窒息の危険がありますので、3才未満のお子様へは絶対に与えないでください。**
- 口の中に入れないでください。
- 肌に貼らないでください。
- 製品に使用している金具(針金)で、指などを引っかけないようにご注意ください。
- 一度台紙ページに貼ったシールは、再びシールページに戻すことはできないので、ご注意ください。

注意

CAUTION

To parents and guardians: Please read.

- Please use product under parental or guardian supervision.
- Do not put into the mouth.
- Do not apply this product to your skin.
- Be careful not to catch your fingers in the wire book binding.
- Please keep in mind that once you take out a sticker to put into a scene page, you can't put it back into the sticker pages.

▼からみそラーメン
Spicy Miso Ramen

▼しょうゆラーメン
Soy Sauce Ramen

▼しょうゆラーメン
Soy Sauce Ramen

▼しょうゆラーメン
Soy Sauce Ramen

▼しょうゆラーメン
Soy Sauce Ramen

▼しおラーメン
Salt Ramen

▼とんこつラーメン
Tonkotsu Ramen

▼ワンタンメン
Wonton Ramen

▼ベジタリアンラーメン
Vegetarian Ramen

▼しおラーメン
Salt Ramen

▼チャーシューメン
Chashu Ramen

▲ゆぎりザル
Colander

▼さいばし
Chopstick

▲レードル
Ladle

★シールは　くりかえし　つかうよ。
The stickers are reusable.

★ラーメンの　シールは　3ページ、6-7ページで　つかうよ。
Use the ramen stickers on pages 3 and 6-7.

★どうぐの　シールは　4ページで　つかうよ。
Use the tool stickers on page 4.

ここは　しんよこはまラーメンはくぶつかん！
にほんじゅうに　ある　いろいろな　ラーメンが　たべられるよ！

This is the SHINYOKOHAMA RAMEN MUSEUM!
You can try all kinds of ramen from all over Japan!

※ふきだしの　なかに　ラーメンの　シールを　はろう！　*Attach the ramen stickers to the speech balloon!

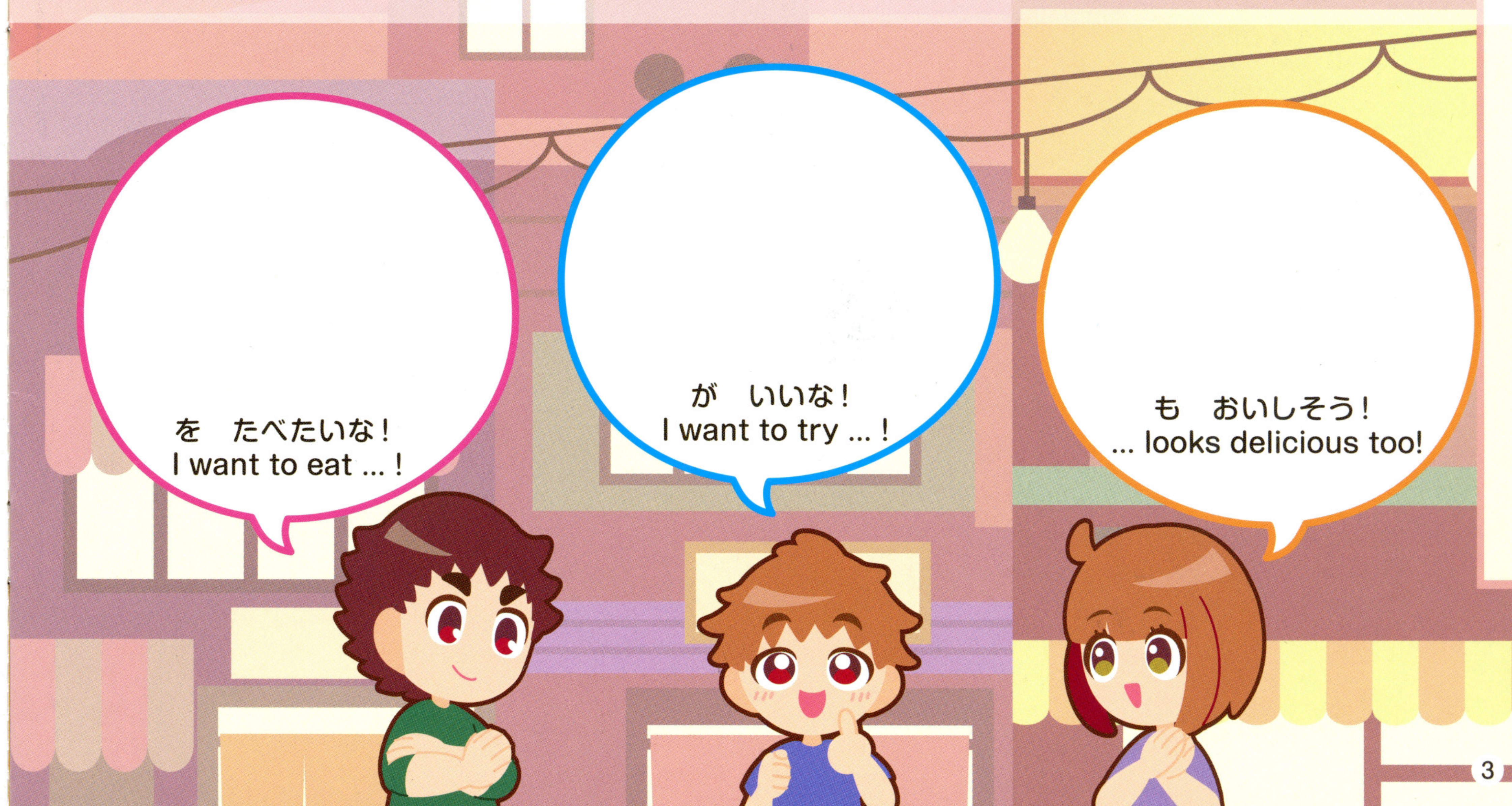

ラーメンを　つくるよ！　どんな　どうぐを　つかうのかな？

Let's make ramen! What kind of tools will we use?

※どうぐの　シールを　はってね！
*Attach the tool stickers!

① めんを　ゆでる
Boil the noodles

ゆぎりザルを　つかうよ！
Use a colander!

② スープを　つくる
Make the soup

レードルを　つかうよ！
Use a ladle!

③ めんを　いれる
Add the noodles

さいばしを　つかうよ！
Use chopsticks!

④ さいごに　トッピングを　めんの　うえに のせたら　かんせい！

Finally, put the toppings on top of the noodles!

みほん

Example of completed ramen

トッピングを　えらんで　じぶんだけの ラーメンを　つくろう！

Choose your own toppings and make your own ramen!

※トッピングシールを　はってね！

*Attach the topping stickers!

おきゃくさんに　ラーメンを　だそう！
Serve the ramen to the customers!

※テーブルの　うえに　ラーメンの
シールを　はろう！
*Attach the ramen stickers to the table!

※テーブルの　うえに　ラーメンの　シールを
はろう！
*Attach the ramen stickers to the table!

にほんじゅうに　いろいろな　ラーメンが　あるよ。ラーメンマップを　かんせいさせて　ごとうちラーメンを　しょうかいしよう！

There are various kinds of ramen all over Japan. Complete the ramen map and introduce the local ramen!

※いろが　ついていない　ラーメンの　うえに
　おなじ　ラーメンの　シールを　はろう！

*Attach a sticker of the same ramen
to the ramen without colors!

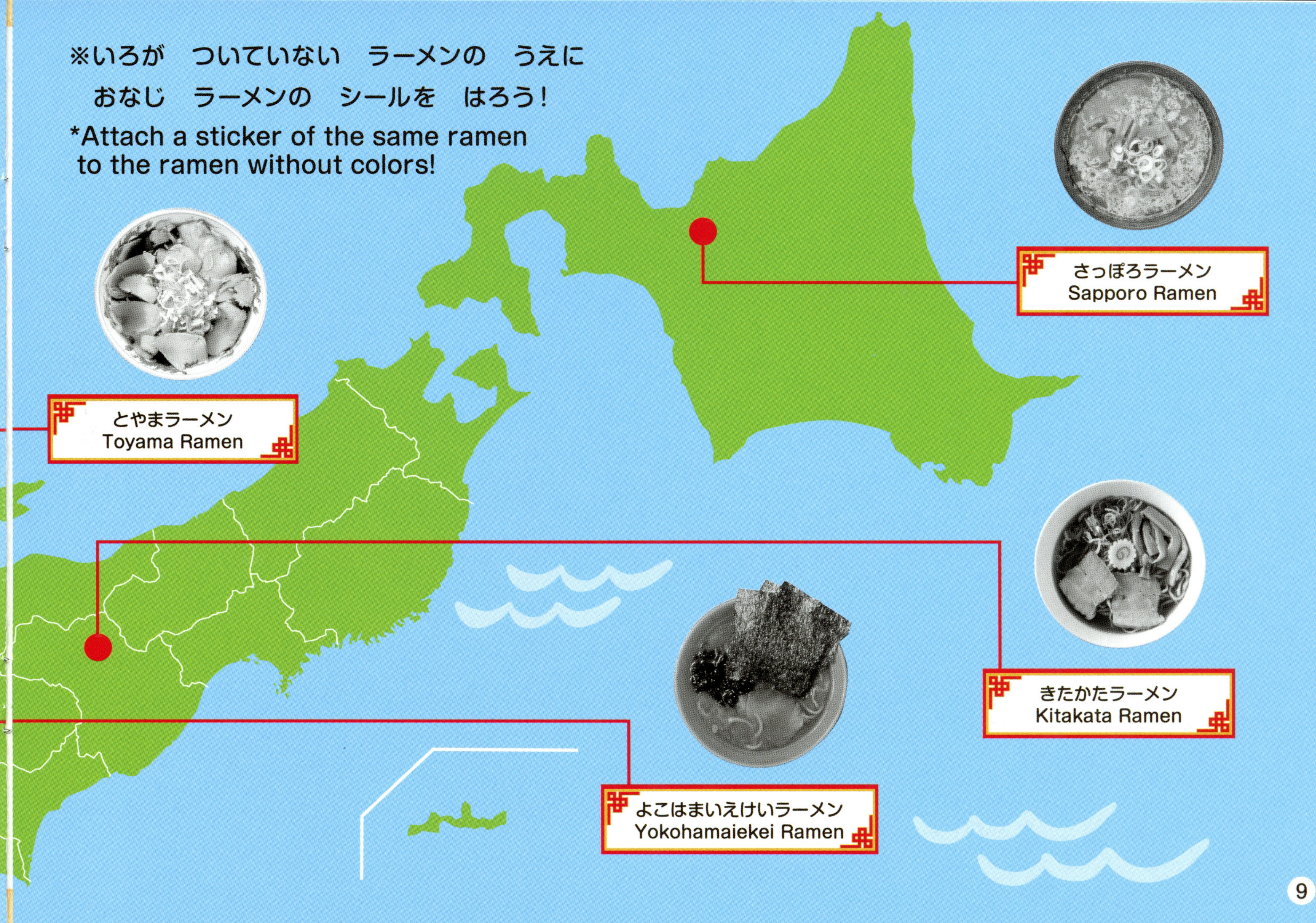

おきゃくさんに　おみやげを　わたそう！

Let’s hand out souvenirs to customers!

※おみやげの　シールを　つくえの　うえに　はってね！

*Attach the souvenir stickers to the table!

★トッピングの　シールは　5ページで　つかうよ。
Use the topping stickers on page 5.

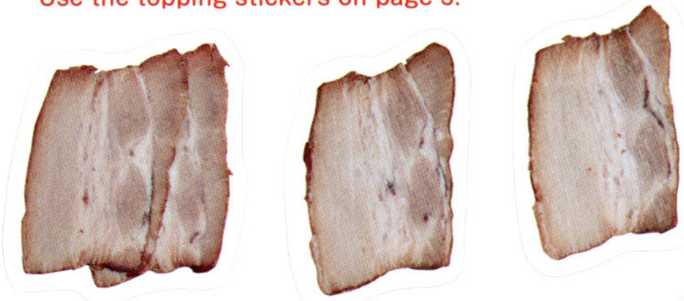
▲チャーシュー　*Chashu*

▲メンマ　*Bamboo Shoots*

★ラーメンの　シールは　8-9ページで　つかうよ。
Use the ramen stickers on page 8-9.

▶さっぽろラーメン
Sapporo Ramen

▲きたかたラーメン
Kitakata Ramen

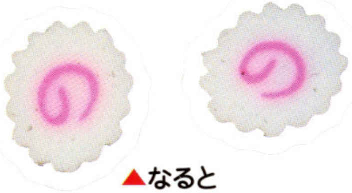
▲なると
Naruto

▼たまご　*Boiled Egg*

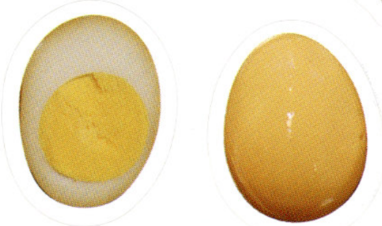

◀のり　*Nori*

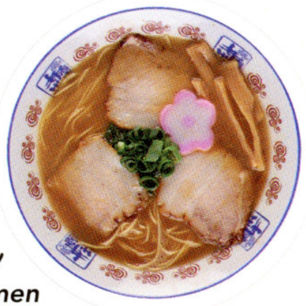
▶わかやまラーメン
Wakayama Ramen

▶とやまラーメン
Toyama Ramen

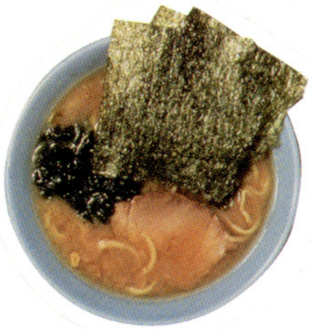
▲よこはまいえけいラーメン
Yokohamaiekei Ramen

▲きくらげ
Wood Ear
Mushroom

▲ねぎ　*Green Onions*

◀もやし
Bean Sprouts

▲はかたラーメン　*Hakata Ramen*

◀とくしまラーメン
Tokushima Ramen

▶おのみちラーメン
Onomichi Ramen

★シールは　くりかえし　つかうよ。
The stickers are reusable.

おみやげシール
The souvenir stickers

★おみやげの　シールは　10ページで　つかうよ。
Use the souvenir stickers on page 10.

ラーメンめいろ

Ramen Meiro (Ramen Labyrinth)

めんや　トッピングを　あつめながら
スタートから　ゴールまで　めざそう！

Collect noodles and toppings from start to finish!

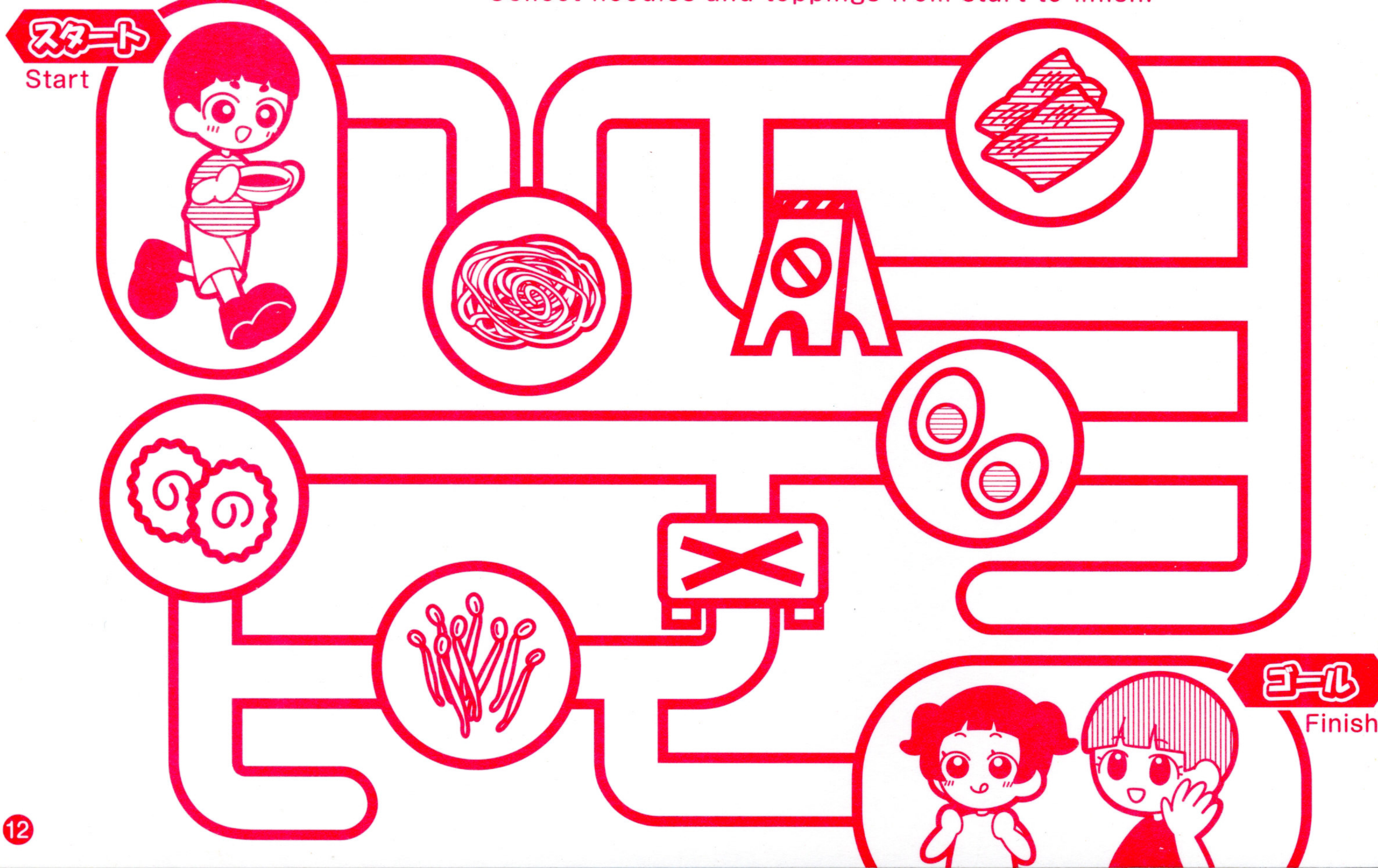

カップラーメン作ろ!!!

あなたは本格派？ それともヤバイ派？

場所	新横浜ラーメン博物館内１F体験エリア
料金	**540円**(税込) 2024年5月25日現在 【内容】麺、具材×3、スープ、容器、ふた（一部具材は別途費用がかかります）
営業時間	新横浜ラーメン博物館の営業時間に準ずる（ラストオーダーは閉館時間の1時間前）

本書の内容に関するお問い合わせは、下記までお願いいたします。乱丁・落丁本は送料小社負担でお取り替えいたします。

大創出版 お客様センター
TEL 03-5981-7203

受付時間　月曜日〜金曜日（祝日を除く）
10：00〜12：00、13：00〜17：00
〒170-0002
東京都豊島区巣鴨 1-4-7 MKビル2F

おしごとごっこシールブック
（新横浜ラーメン博物館）
2024年 5月25日 第1刷発行
2024年10月25日 第3刷発行

編集・発行 株式会社 **大創出版**
https://www.daiso-syuppan.com
本書の無断複写・複製・転載を禁じます。

Make-believe work sticker book
(SHINYOKOHAMA RAMEN MUSEUM)
Copyright ⓒ2024 by DAISO PUBLISHING Co.,LTD.

Reproduction, copy or reprinting is prohibited.
We will replace damaged or defective items.
Printed in Japan.
1st printing, May 2024.
3rd printing, October 2024.

※現在販売中のメニューと異なる場合がございます。
※写真はイメージです。

新横浜ラーメン博物館
SHINYOKOHAMA RAUMEN MUSEUM

●営業時間　平日 11:00～21:00、土日祝 10:30～21:00
〒222-0033　横浜市 港北区 新横浜 2-14-21

おしごとごっこシールブック
新横浜ラーメン博物館

⚠ 警告：
- 產品／玩具內凡有小零件／小球體，為免兒童吞下導致窒息，請勿讓 3 歲以下兒童玩耍。
- 產品／玩具交兒童前，請先拆除或丟棄所有包裝　尤其膠袋，以免造成危險。
- 產品／玩具凡有繩索、車輪或旋轉部份．小心纏結兒童頸部、毛髮或手指，造成窒息傷害。
- 產品／玩具凡有發射功能，請勿對人體發射。
- 勿將產品／玩具給予非對象年齡之兒童玩耍及成年人需在旁監護下使用，

⚠ WARNING:
- CHOKING HAZARD - Not suitable for children under 3 if there is any presence of small parts/small balls.
- Remove or dispose of all packaging (including polybags) safety before giving to children.
- Be careful of the potential entanglement hazard to neck, hair or fingers if there are string, wire, wheels or rolling parts inside the products.
- Do not shoot towards human body if the product consists of shooting function.
- Do not give to children under target age. Let children play under parental supervision.

Imported by: AEON Stores (Hong Kong) Co., Limited Tel: 25653600
Units 07-11,26/F,CDW Building,388 Castle Peak Road,Tsuen Wan,NT

Higashihiroshima-City, Hiroshima 739-8501 JAPAN

日本製 MADE IN JAPAN
HSG-24-P10
D139

Lot No. 2010CE

おしごとごっこシールブック（新横浜ラーメン博物館）
Make-believe work sticker book
(SHINYOKOHAMA RAMEN MUSEUM)

4 550480 463315

LIVRO DE ADESIVOS PROFISSÕES - MUSEU DE SHINYOKOHAMA RAMEM
IMPORTADO PARA BRASIL POR:
DAISO BRASIL COMÉRCIO E IMPORTAÇÃO LTDA.
CNPJ: 14.987.685/0001-16
SAC(BRASIL): sac@daisobrasil.com.br
VALIDADE: INDETERMINADA
ORIGEM: JAPÃO